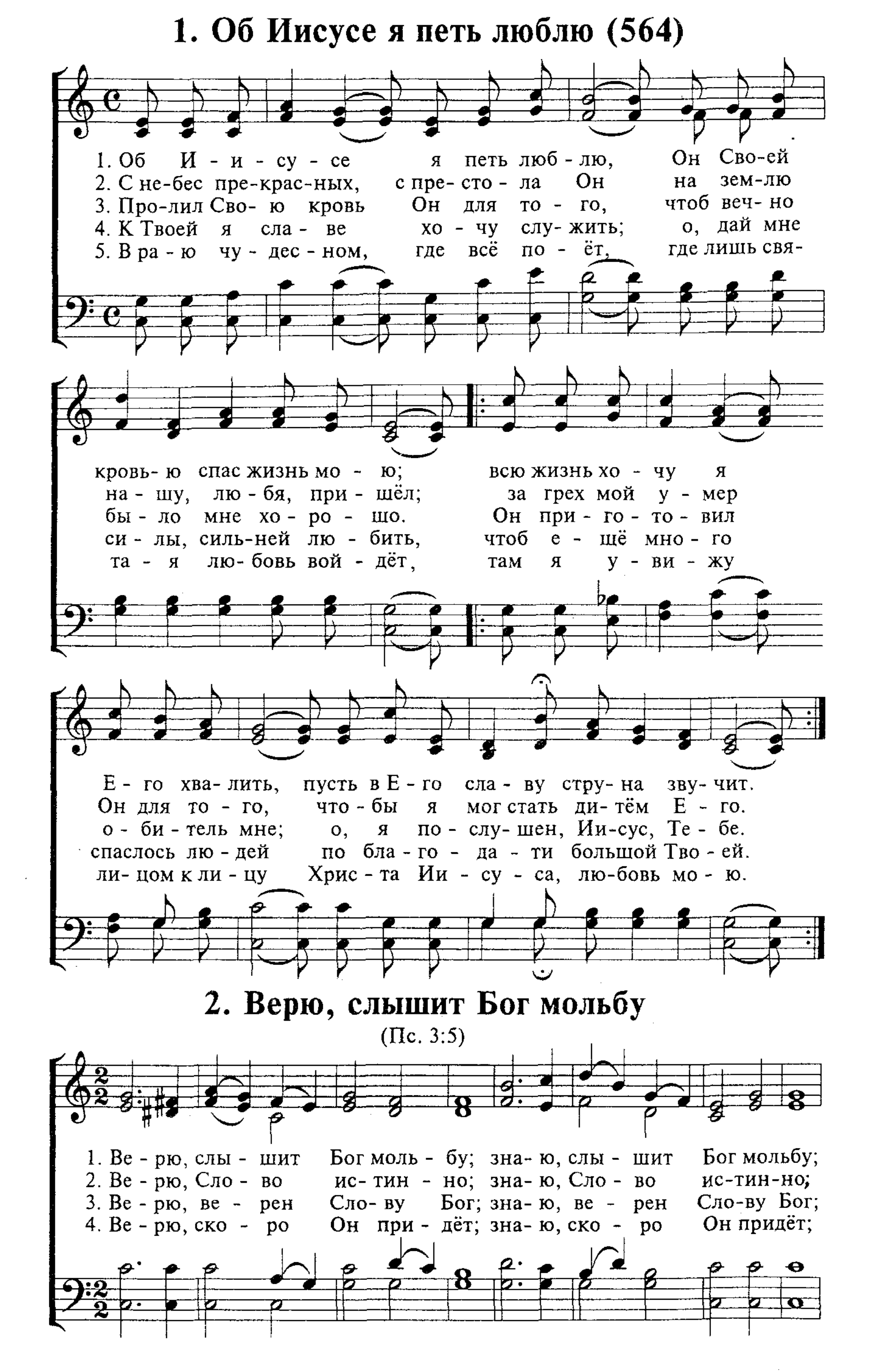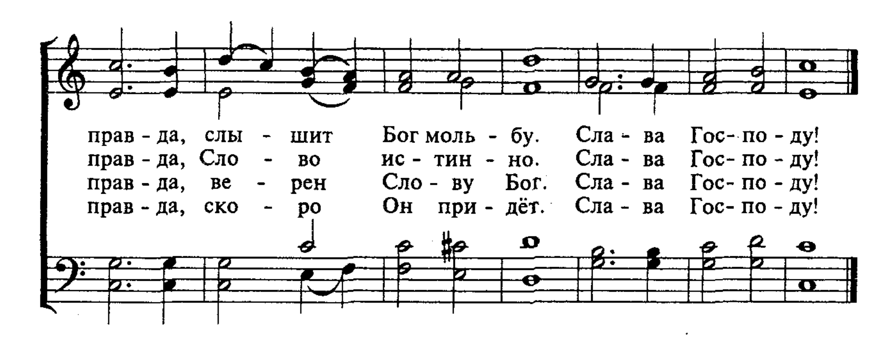Об Иисусе я петь люблю

Детские духовные песни



Содержание


1. Об Иисусе я петь люблю (564)
1. Об И - и - су - се я петь люб - лю, Он Сво-ей
2. С не-бес пре-крас-ных, с пре-сто - ла Он на зем-лю
3. Про-лил Сво- ю кровь Он для то - го, чтоб веч- но
4. К Твоей я сла - ве хо - чу слу- жить; о, дай мне
5. В ра - ю чу - дес - ном, где всё по - ёт, где лишь свя-
кровь- ю спас жизнь мо - ю; всю жизнь хо - чу я
на - шу, лю - бя, при - шёл; за грех мой у - мер
бы - ло мне хо - ро - шо. Он при - го - то - вил
си - лы, силь-ней лю - бить, чтоб е - щё мно - го
та - я лю - бовь вой - дёт, там я у - ви - жу
Е - го хва- лить, пусть в Е - го сла - ву стру- на зву- чит.
Он для то - го, что - бы я мог стать ди - тём Е - го.
о - би - тель мне; о, я по - слу- шен, Ии-сус, Те - бе.
спаслось лю - дей по бла - го - да - ти большой Тво - ей.
ли- цом к ли - цу Хрис - та Ии - су - са, лю-бовь мо - ю.
2. Верю, слышит Бог мольбу
(Пс. 3:5)
1. Ве - рю, слы - шит Бог моль - бу; зна- ю, слы - шит Бог мольбу;
2. Ве - рю, Сло - во ис - тин - но; зна- ю, Сло - во ис-тин-но;
3. Ве - рю, ве - рен Сло- ву Бог; зна- ю, ве - рен Сло-ву Бог;
4. Ве - рю, ско - ро Он при - дёт; зна- ю, ско - ро Он придёт;



3. От труда устав дневного (621)

(Мф. 19:13-15)
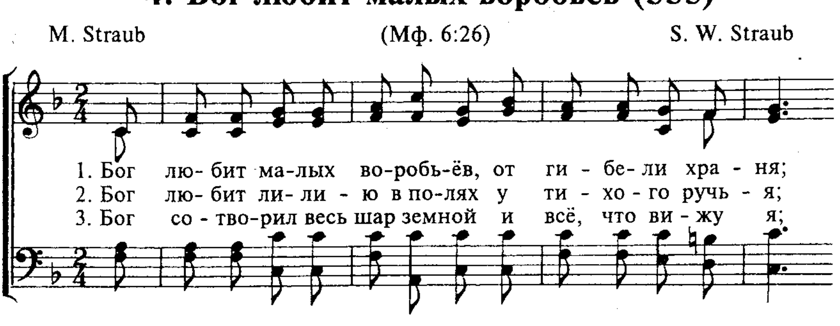
1. От тру - да ус - тав днев - но - го И - и - сус при - сел в те-
2. Це - лый день Он звал к спасень - ю, мно - гим бо - ли ис - це-
3. При - хо - ди - ли так - же жё - ны, при - но - ся де - тей сво-
4. Но друзь - я Е - го ска - за - ли: «Не хо - ди - те вы к Не-
5. Серд - це жен - щин за - скор - бе - ло, но Ии - сус ска - зал: «Де-
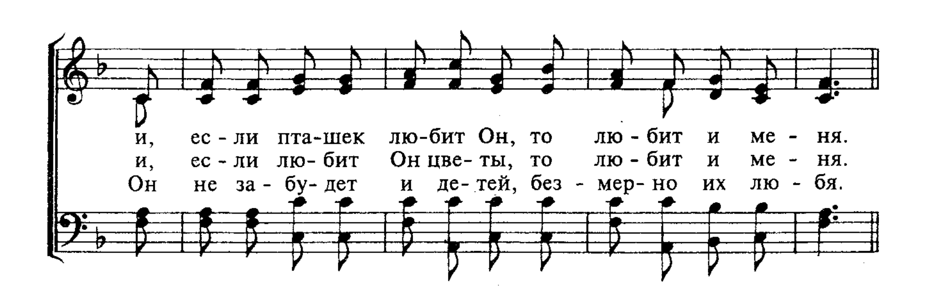
ни; от - дох - нув - ши здесь не - мно - го, даль - ше Он хо-
лял, и скор - бя - щим у - те - шень - е доб - рым сло - вом
их; Он, лю - бовь - ю вдох - нов - лён - ный, ру - ки воз - ла-
му! Не хо - тим, чтоб до - ку - ча - ли де - ти ма - лы-
тям не пре - пятствуй - те, пусть сме - ло все при - дут к Мо-

тел пой - ти, даль - ше Он хо - тел пой - ти.
Он да - вал, доб - рым сло - вом Он да - вал.
гал на них, ру - ки воз - ла - гал на них.
е Е - му, де - ти ма - лы - е Е - му!»
им ру - кам, все при - дут к Мо - им ру - кам».
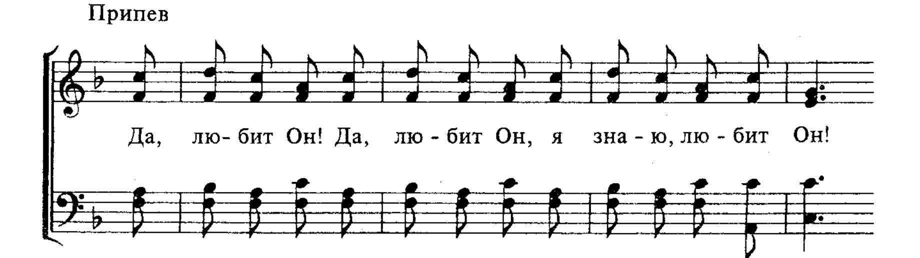
4. Бог любит малых воробьёв (335)
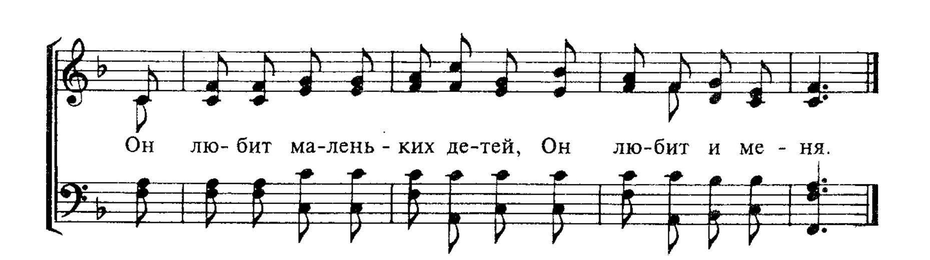
M. Straub (Мф. 6:26) S. W. Straub
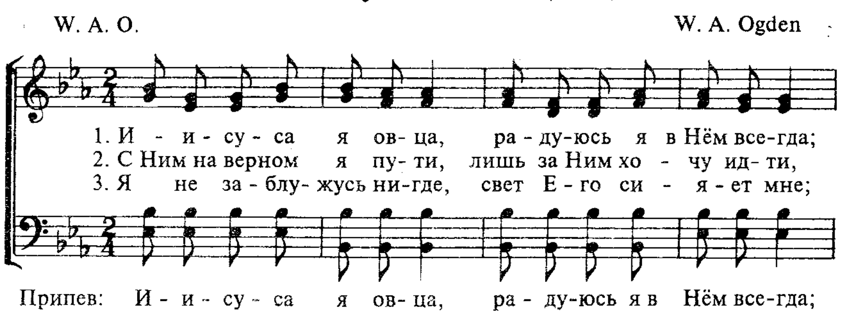




Припев
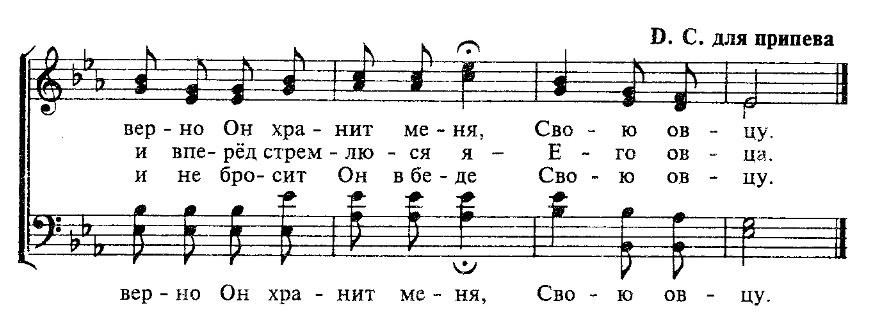




5. Иисуса я овца (336)
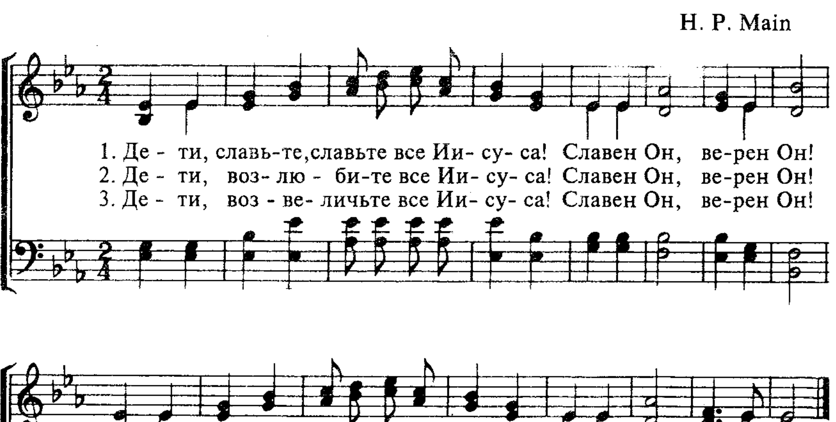
W. A. O. W. A. Ogden



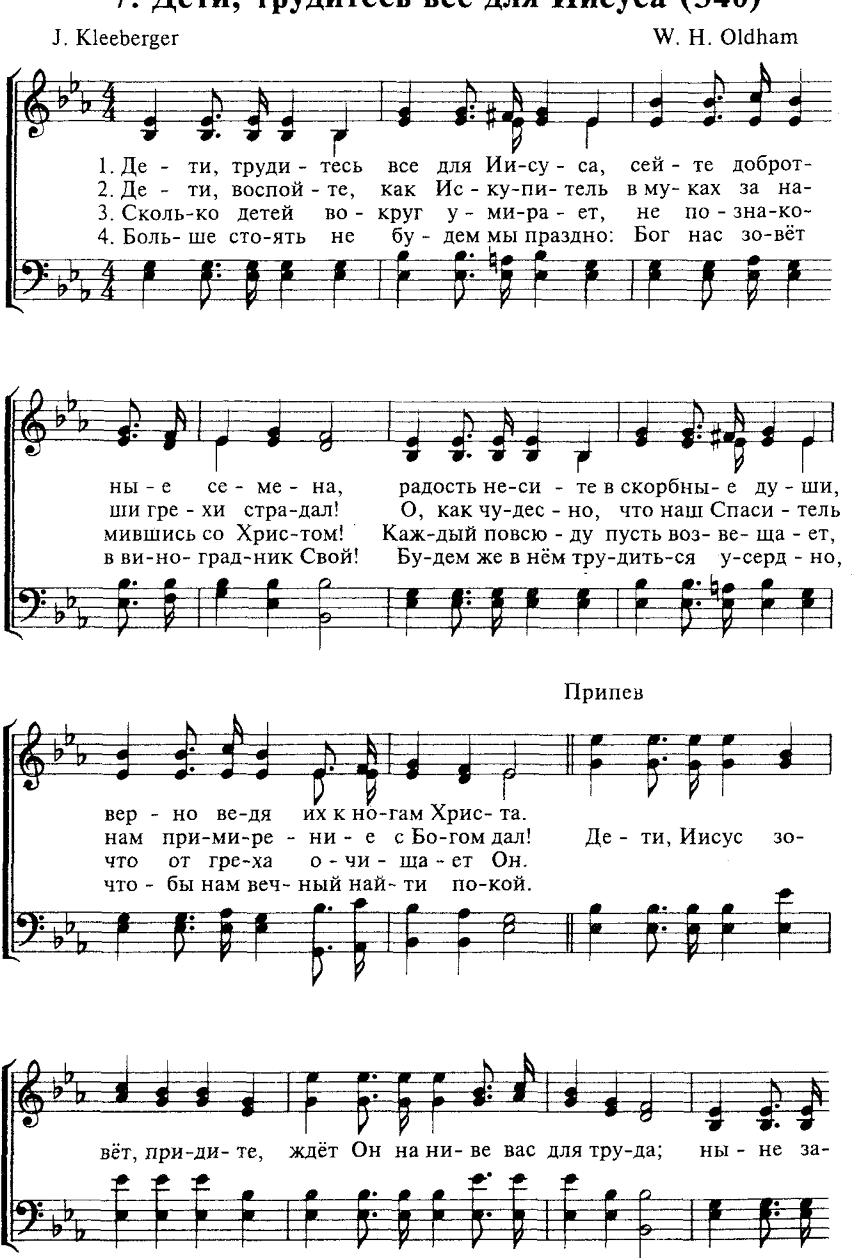


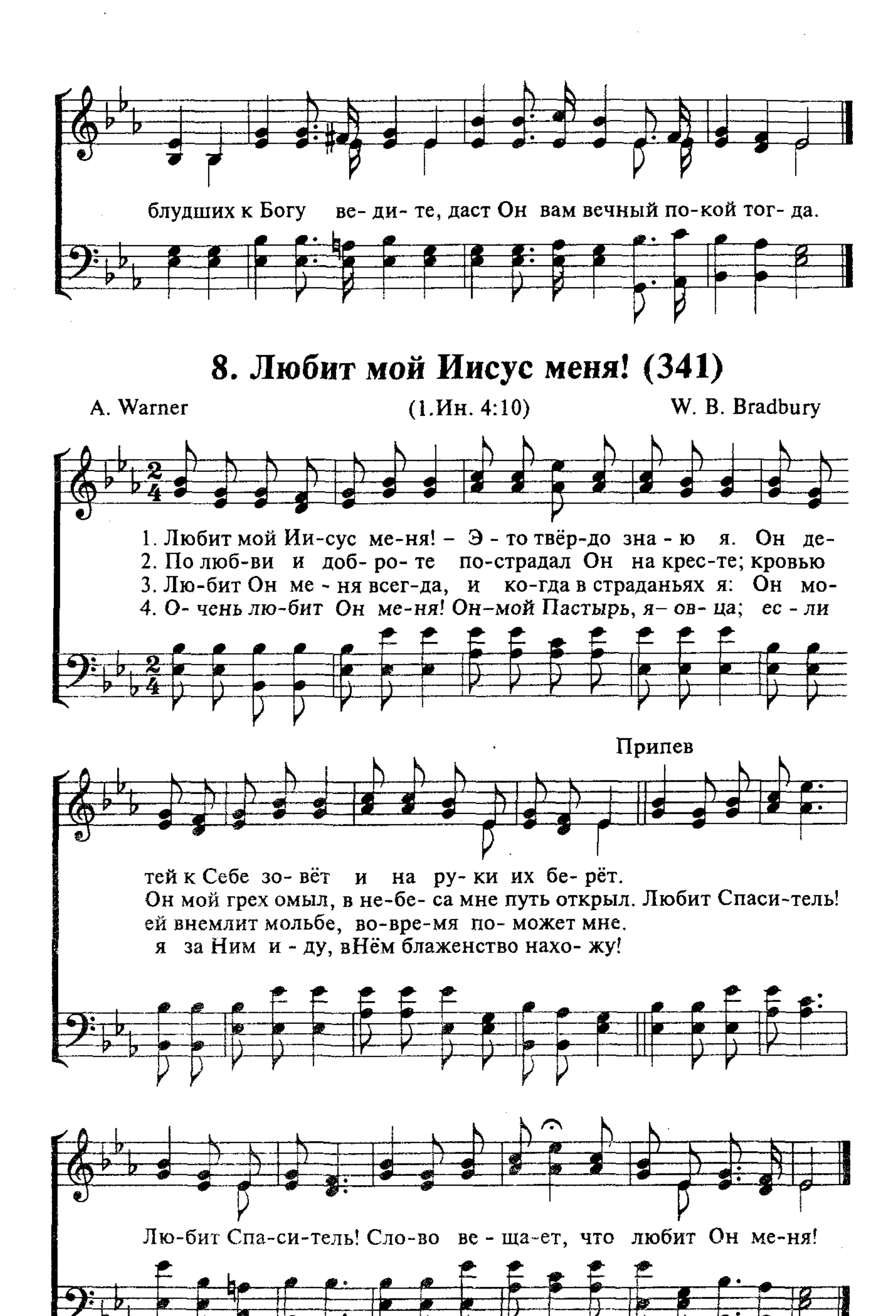
6. Дети, славьте, славьте все Иисуса! (337)

H. P. Main
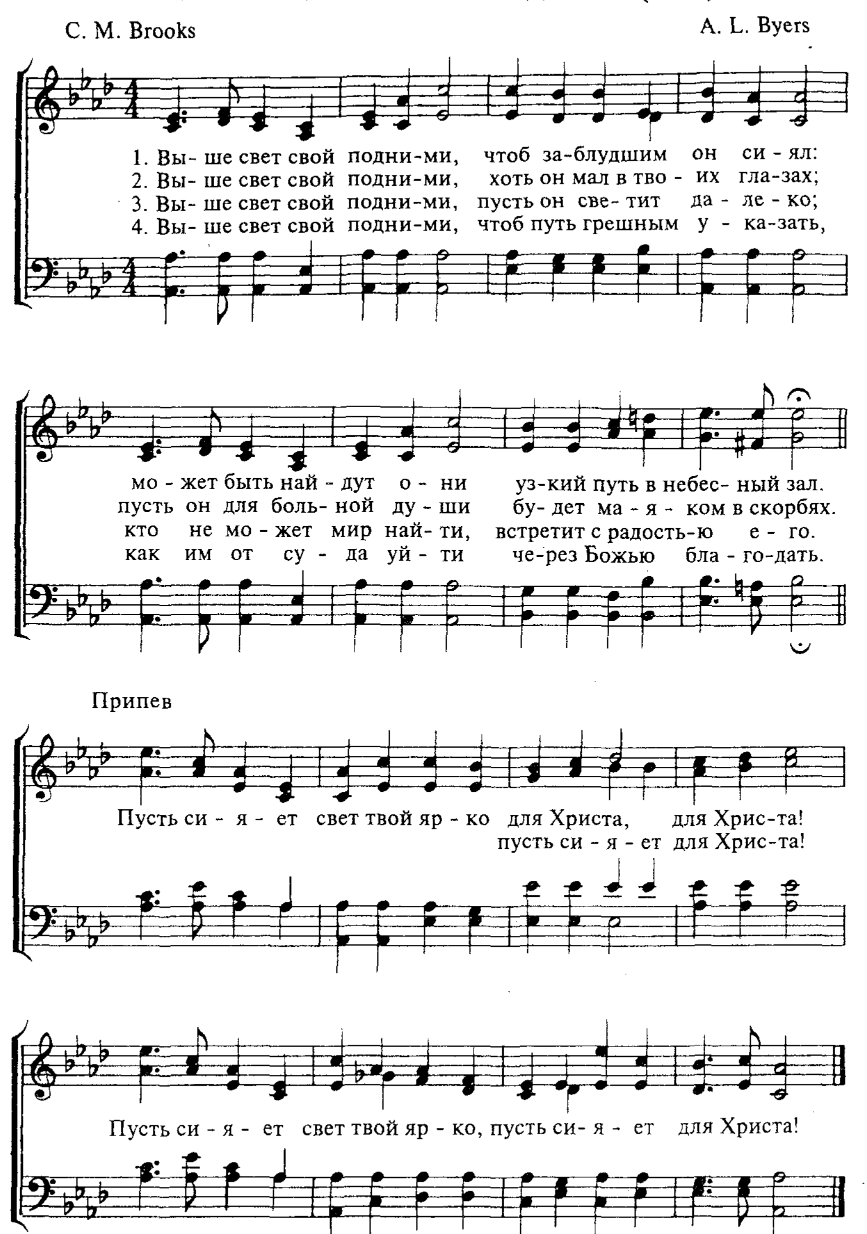


7. Дети, трудитесь все для Иисуса (340)
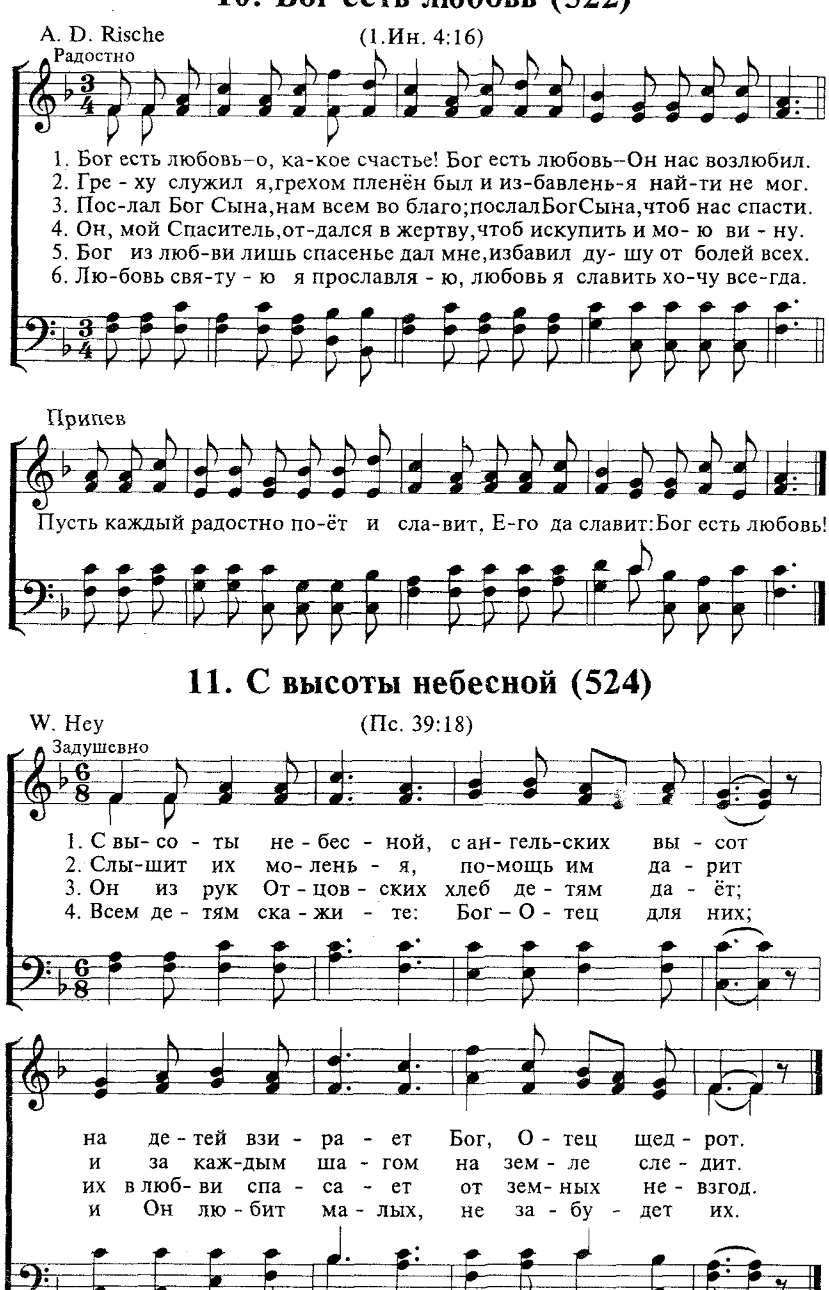



блудших к Богу ве- ди- те, даст Он вам вечный по-кой тог- да.
8. Любит мой Иисус меня! (341)
A. Warner
(1.Ин. 4:10)
W. B. Bradbury
1. Любит мой Ии-сус ме-ня! – Э - то твёр-до зна - ю я. Он де-
2. По люб-ви и доб- ро- те по-страдал Он на крес-те; кровью
3. Лю-бит Он ме - ня всег-да, и ко-гда в страданьях я: Он мо-
4. О- чень лю-бит Он ме-ня! Он–мой Пастырь, я– ов- ца; ес - ли
Припев
тей к Себе зо- вёт и на ру- ки их бе- рёт.
Он мой грех омыл, в не-бе- са мне путь открыл. Любит Спаси-тель!
ей внемлит мольбе, во-вре-мя по- может мне.
я за Ним и - ду, вНём блаженство нахо- жу!
Лю-бит Спа-си-тель! Сло-во ве - ща-ет, что любит Он ме-ня!

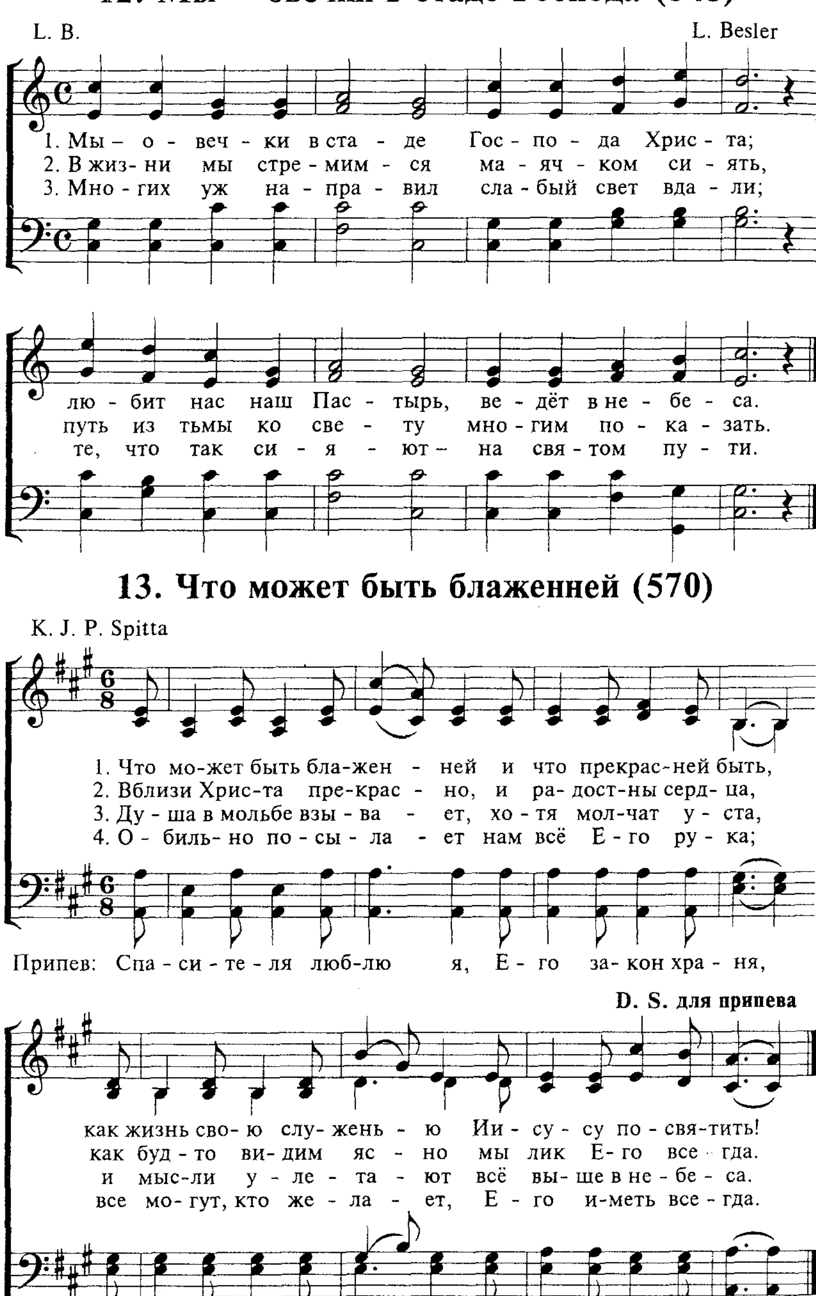
9. Выше свет свой подними (338)

C. M. Brooks | A. L. Byers
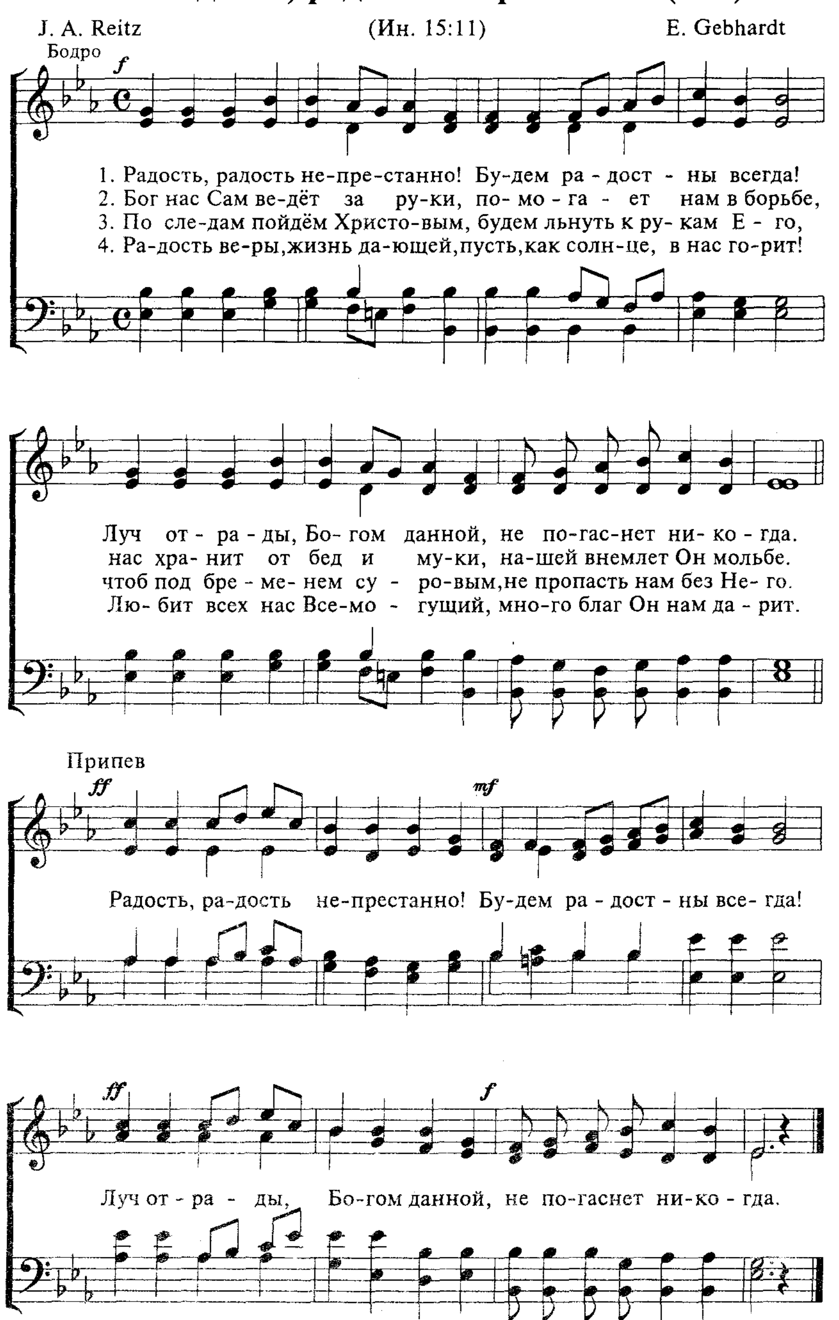



10. Бог есть любовь (522)
A. D. Rische
(1.Ин. 4:16)
Радостно
1. Бог есть любовь–о, ка-кое счастье! Бог есть любовь–Он нас возлюбил.
2. Гре - ху служил я,грехом пленён был и из-бавлень-я най-ти не мог.
3. Пос-лал Бог Сына,нам всем во благо;послалБогСына,чтоб нас спасти.
4. Он, мой Спаситель,от-дался в жертву,чтоб искупить и мо- ю ви - ну.
5. Бог из люб-ви лишь спасенье дал мне,избавил ду- шу от болей всех.
6. Лю-бовь свя-ту - ю я прославля - ю, любовь я славить хо-чу все-гда.
Припев
Пусть каждый радостно по-ёт и сла-вит, Е-го да славит:Бог есть любовь!
11. С высоты небесной (524)
W. Hey
(Пс. 39:18)
Задушевно
1. С вы- со - ты не - бес - ной, с ан- гель-ских вы - сот
2. Слы-шит их мо-ленья - я, по-мощь им да - рит
3. Он из рук От - цов - ских хлеб де - тям да - ёт;
4. Всем де - тям ска - жи - те: Бог – О - тец для них;
на де - тей взи - ра - ет Бог, О - тец щед - рот.
и за каж-дым ша - гом на зем - ле сле - дит.
их в люб- ви спа - са - ет от зем- ных не - взгод.
и Он лю - бит ма - лых, не за - бу - дет их.

12. Мы – овечки в стаде Господа (345)



14. Радость, радость непрестанно! (468)

J. A. Reitz (Ин. 15:11) E. Gebhardt



15. Полный благости (544)

J. D. Falk & H. Holzschuber (Лк. 2:11) J. G. Herder

Радостно

p *mf*
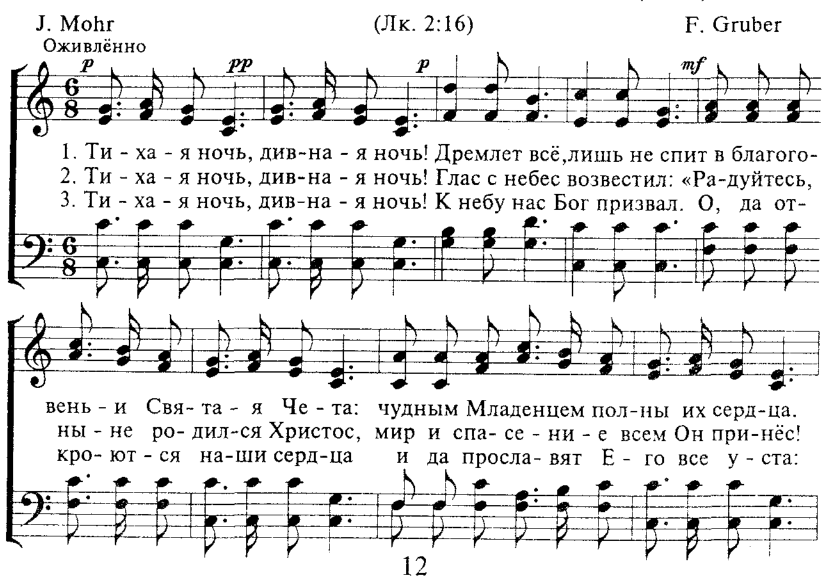
1-3. Полный бла-го- сти, полный ра- до-сти, бла-го- дат-ный день Рож - де - ства!

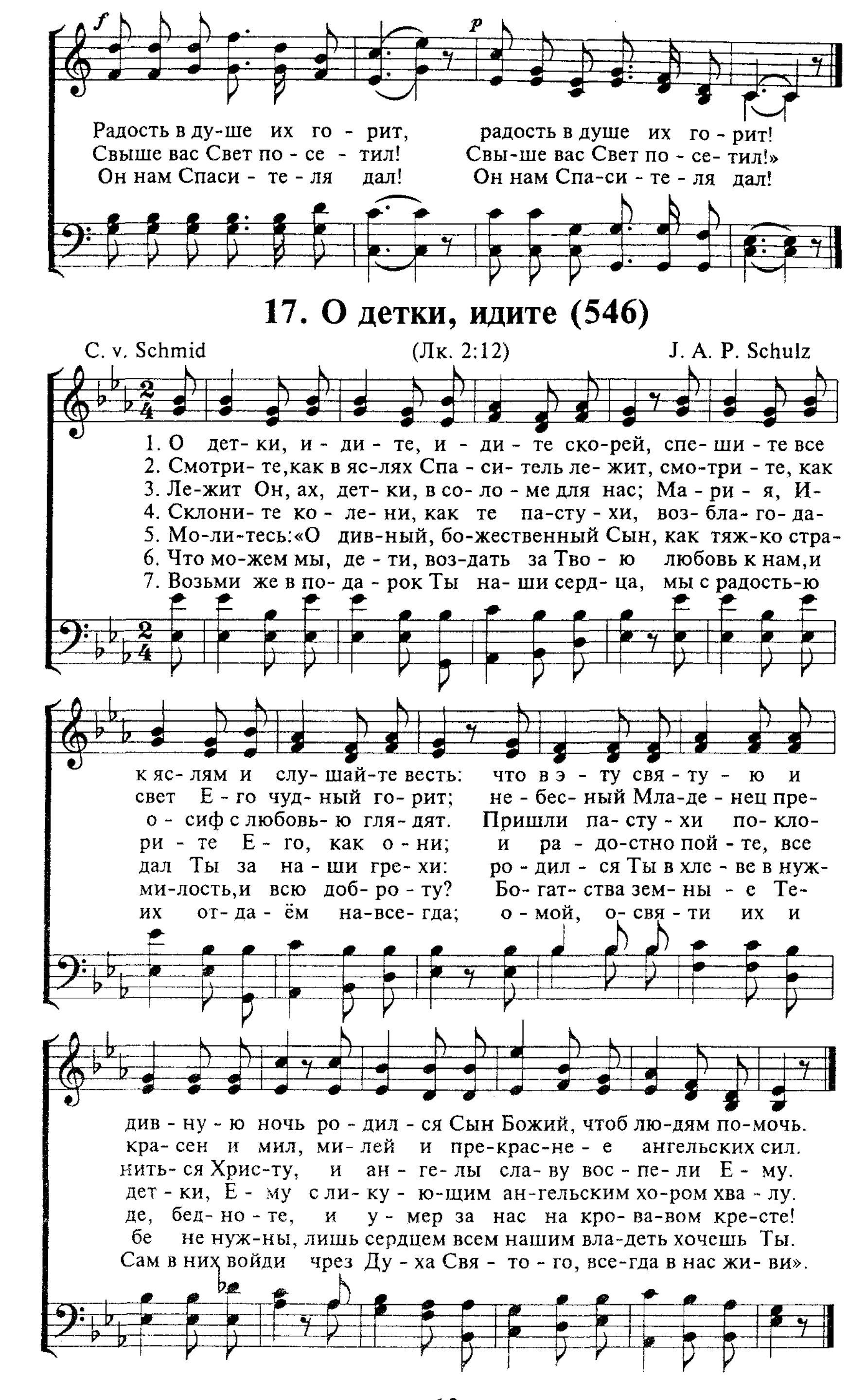
pp

1. Мир грехом то- мил - ся, вот, Христос ро- дил - ся, – ве - ру - ю-щим всем день тор- же - ства!
2. Си - лы не- бес-ны - е, пес - ни чу- дес-ны - е воз- ве - ща-ют всем день тор- же - ства!
3. Лю-дям дан Спа- си - тель, с Богом Прими- ри...- тель, – ра-дуйтесь, на- стал день тор- же - ства!

f

16. Тихая ночь, дивная ночь! (548)




Радость в ду-ше их го - рит, радость в душе их го - рит!
Свыше вас Свет по - се - тил! Свы-ше вас Свет по - се- тил!»
Он нам Спаси - те - ля дал! Он нам Спа-си - те - ля дал!
17. О детки, идите (546)
C. v. Schmid
(Лк. 2:12)
J. A. P. Schulz
1. О дет- ки, и - ди - те, и - ди - те ско-рей, спе- ши - те все
2. Смотри- те,как в яс-лях Спа - си- тель ле- жит, смо-три - те, как
3. Ле-жит Он, ах, дет- ки, в со - ло - ме для нас; Ма - ри - я, И-
4. Склони- те ко - ле- ни, как те па-сту - хи, воз- бла- го- да-
5. Мо-ли-тесь:«О див-ный, бо-жественный Сын, как тяж-ко стра-
6. Что мо-жем мы, де - ти, воз-дать за Тво - ю любовь к нам,и
7. Возьми же в по- да - рок Ты на- ши серд- ца, мы с радость-ю
к яс- лям и слу- шай-те весть: что в э - ту свя - ту - ю и
свет Е - го чуд- ный го- рит; не - бес- ный Мла-де - нец пре-
о - сиф с любовь- ю гля- дят. Пришли па- сту - хи по- кло-
ри - те Е - го, как о - ни; и ра - до-стно пой - те, все
дал Ты за на - ши гре- хи: ро - дил - ся Ты в хле - ве в нуж-
ми-лость,и всю доб- ро - ту? Бо - гат- ства зем- ны - е Те-
их от- да - ём на-все- гда; о - мой, о- свя - ти их и
див - ну - ю ночь ро - дил - ся Сын Божий, чтоб лю-дям по-мочь.
кра- сен и мил, ми- лей и пре-крас-не - е ангельских сил.
нить- ся Хрис-ту, и ан - ге- лы сла- ву вос - пе- ли Е - му.
дет - ки, Е - му с ли- ку - ю-щим ан-гельским хо-ром хва - лу.
де, бед- но - те, и у - мер за нас на кро - ва-вом кре-сте!
бе не нуж-ны, лишь сердцем всем нашим вла-деть хочешь Ты.
Сам в них войди чрез Ду - ха Свя - то - го, все-гда в нас жи - ви».

18. Нам Отец спасенье дал

1. Нам О- тец спасенье дал– даром,даром,даром! С небаСына нам по-
2. Грешник,любит Бог тебя – даром,даром,даром! Хочет Он спасти те-
3. Вот те- чёт поток живой– даром,даром,даром! Дар спасенья до-ро-

слал–даром,даром, да- ром! Наши все грехи простил,крови - ю Сво-
бя –даром,даром, да- ром! Сердце лишь Ему от-дай– э-тот зов не
гой–даром,даром, да- ром! Всякий,кто кНему придёт,тот спасе-ни-

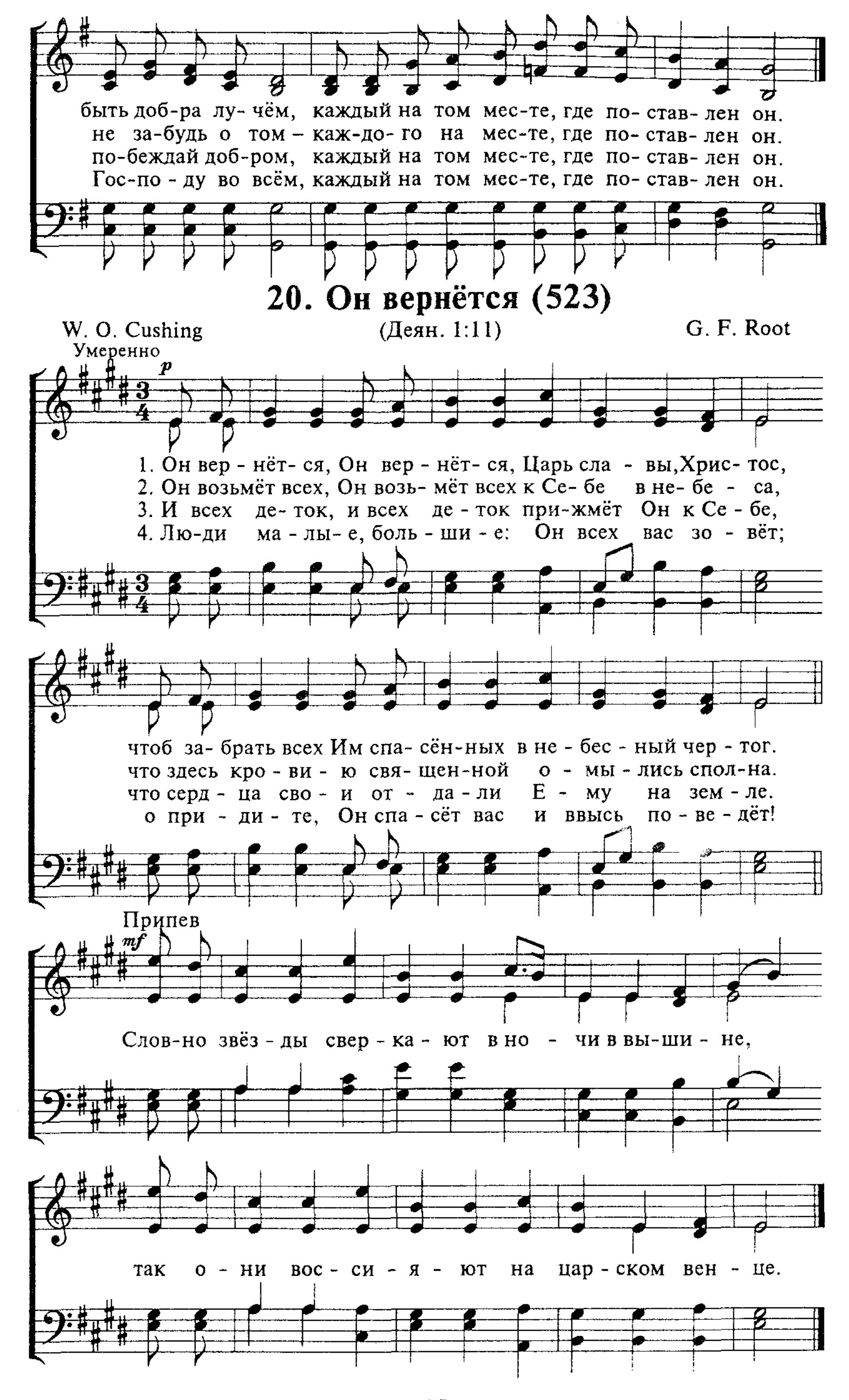
ей о-мыл,сБогом нас Он при-ми-рил–даром, да-ром, да - ром!
от- вер-гай, и по-лучишь мир,покой– даром, да-ром, да - ром!
е най-дёт и по - лу-чит вечный рай–даром, да-ром, да - ром!

19. Мы должны светить
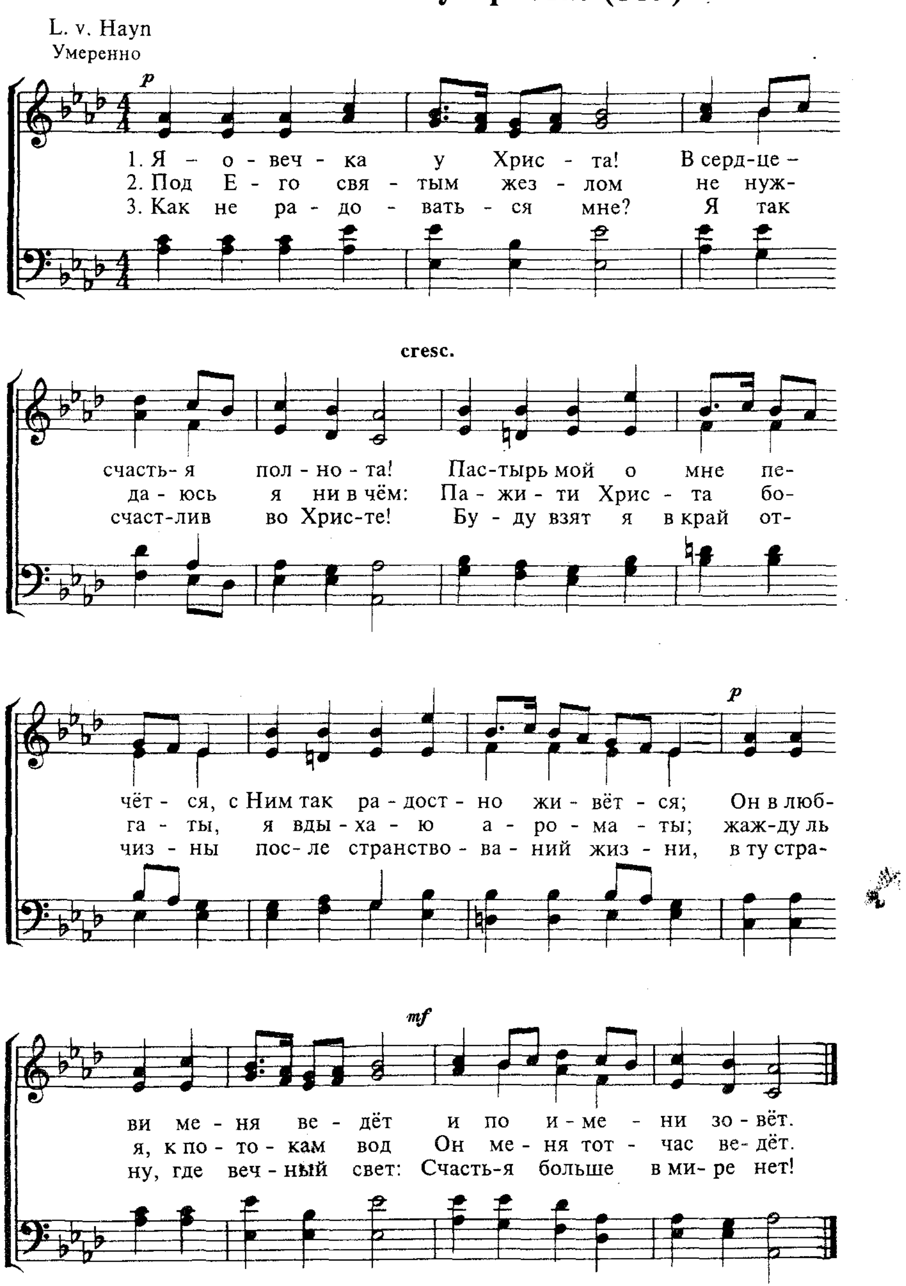
(Мф 5:14) E. O. Excell

1. Мы долж-ны све-тить чис-то - ю ду - шой и го-реть,как
2. Мы долж-ны све-тить для Ца - ря ца - рей. С верных Он не
3. Мы долж-ны све-тить: мир гля - дит на нас, кто люб - ви и
4. Мы долж-ны све-тить жизнью для Хрис - та, весть нес - ти бла-

све - чи, в тем- но - те ноч - ной, в э- том тёмном ми - ре
сво - дит пла-мен-ных о - чей; всё Он ви - дит с не - ба –
ве - ры им при-мер по - даст. Зло, нуж- ду и го - ре
гу - ю в раз- ны - е мес - та. Бу- дем, бу- дем вер - ны
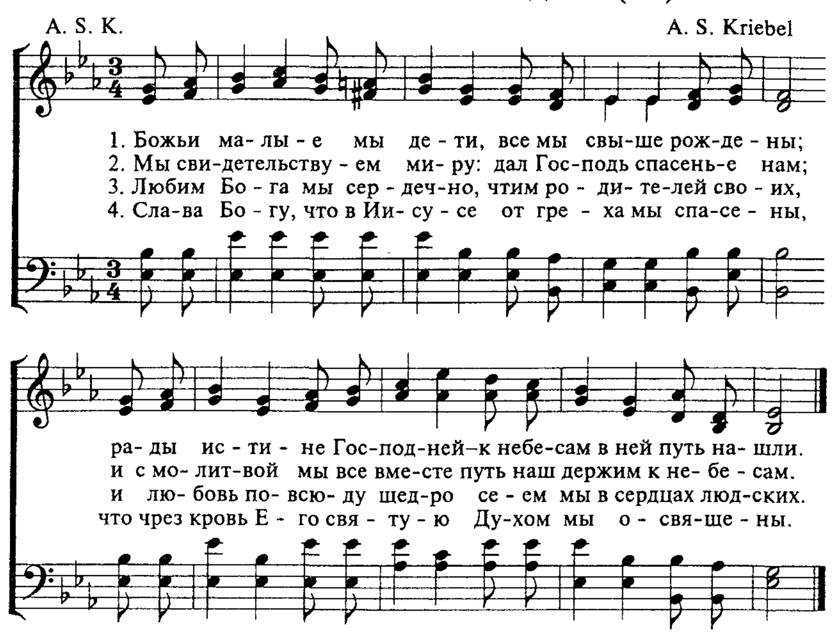

быть доб-ра лу- чём, каждый на том мес-те, где по- став- лен он.
не за-будь о том – каж-до- го на мес-те, где по- став- лен он.
по-беждай доб-ром, каждый на том мес-те, где по- став- лен он.
Гос-по - ду во всём, каждый на том мес-те, где по- став- лен он.
20. Он вернётся (523)
W. O. Cushing
(Деян. 1:11)
G. F. Root
Умеренно
p
1. Он вер - нёт- ся, Он вер - нёт- ся, Царь сла - вы, Хрис- тос,
2. Он возьмёт всех, Он возь- мёт всех к Се- бе в не- бе - са,
3. И всех де- ток, и всех де - ток при-жмёт Он к Се - бе,
4. Лю-ди ма - лы- е, боль - ши - е: Он всех вас зо - вёт;
чтоб за- брать всех Им спа- сён-ных в не - бес - ный чер - тог.
что здесь кро - ви - ю свя- щен-ной о - мы - лись спол-на.
что серд - ца сво - и от - да - ли Е - му на зем - ле.
о при - ди - те, Он спа - сёт вас и ввысь по - ве - дёт!
Припев
mf
Слов-но звёз - ды свер - ка - ют в но - чи в вы-ши - не,
так о - ни вос - си - я - ют на цар - ском вен - це.

21. Я – овечка у Христа! (339)
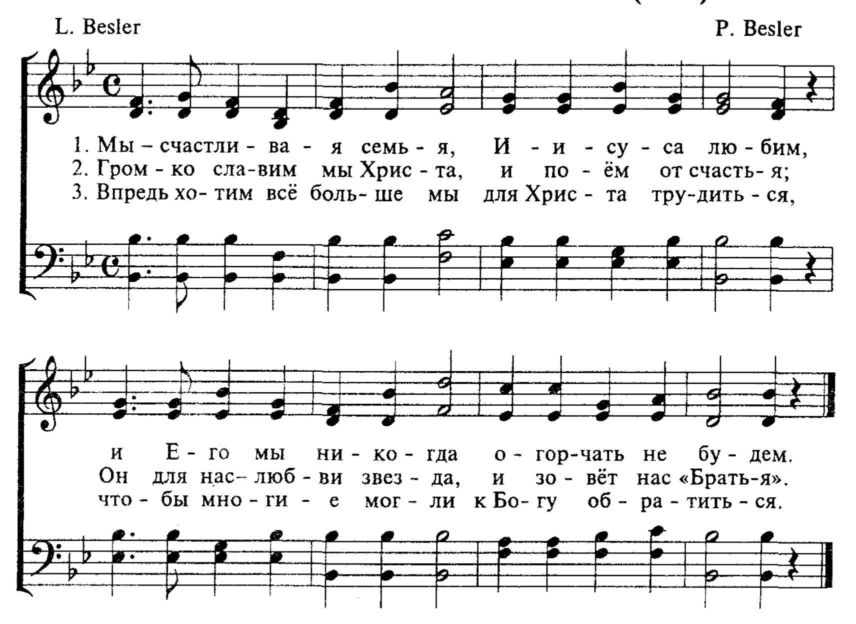


22. Божьи малые мы дети (97)

A. S. K. A. S. Kriebel

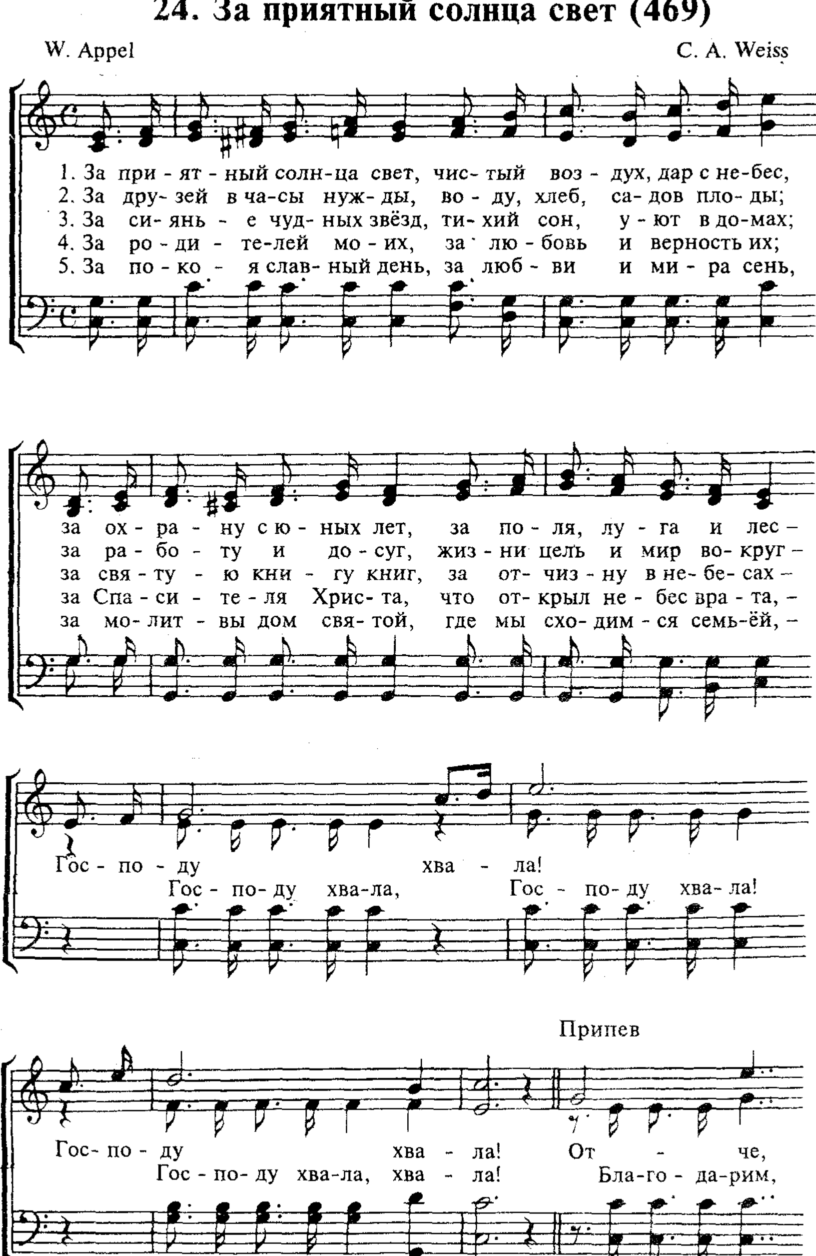


23. Мы – счастливая семья (334)

L. Besler P. Besler



24. За приятный солнца свет (469)



бла - го - да-рим! От - че, бла-го - да-рим!
за всё бла-го - да-рим! Бла-го- да-рим, за всё бла-го - да-рим!

От - че Не - бес - ный, бла- го - да - рим!
Бла-го- да-рим, за всё бла- го - да-рим, за всё бла-го - да-рим!

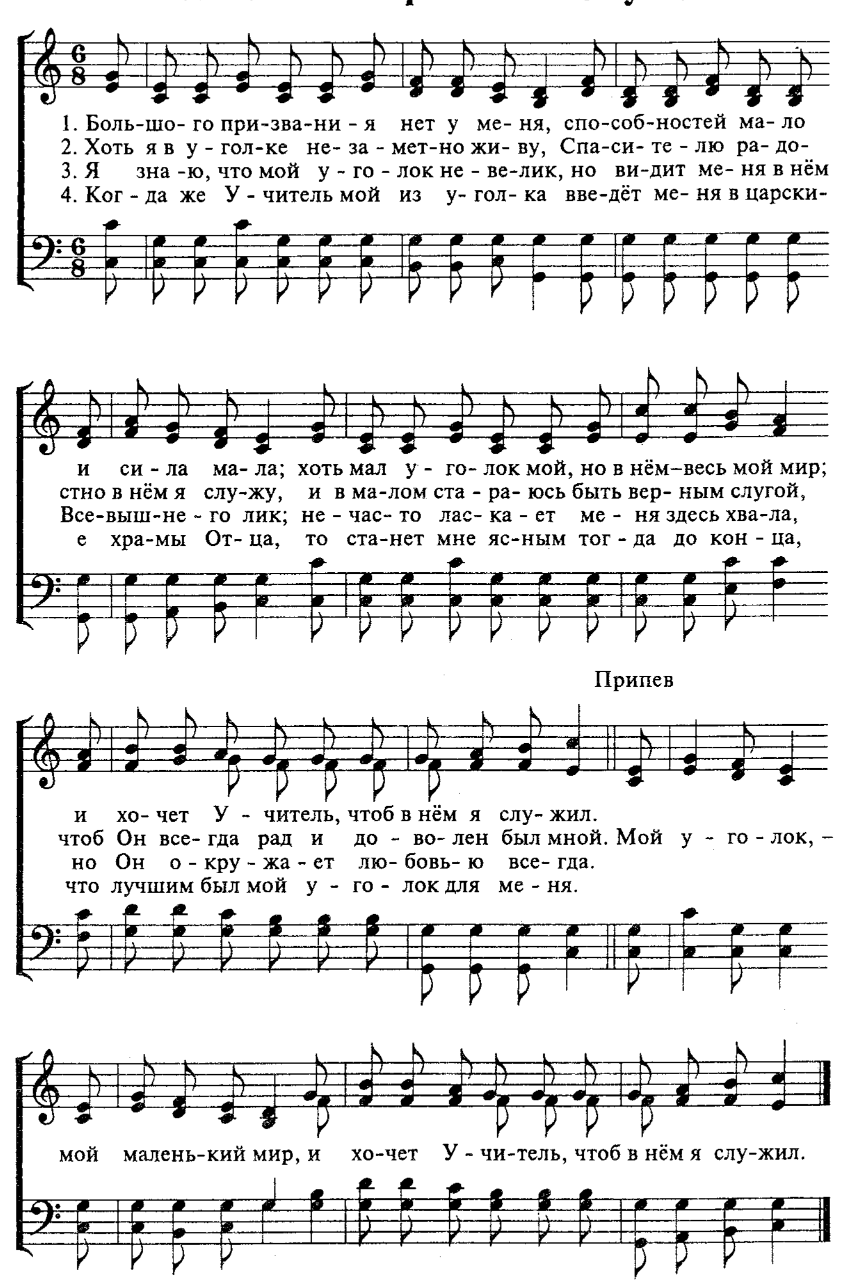
25. Спаситель любит всех детей

(Мф. 18:2) А. И. Кеше

1. Спа- си- тель лю- бит всех де- тей! Он–доб-рый Друг для них:
2. Спа- си- тель лю- бит всех де- тей! Он, их в ру-ках дер - жа,
3. Спа- си- тель лю- бит всех де- тей! Он вас те- перь зо - вёт.
4. Спа- си- тель лю- бит всех де- тей! Кто ве-рит в смерть Е-го,
5. Спа- си- тель лю- бит всех де- тей! Го - то - вит Он им честь:

Он хо - чет им счастли- вых дней и всех да- ров бла - гих.
бла- го- слов-лял в ви- ду лю- дей. Да, наш Ии- сус так благ!
Кто при-нял зов Е - го ре- чей, тем цар-ство Он да - ёт.
в спа-си-тельность Е - го скор-бей, тот ча - до для Не - го.
у - ви-деть зре - ни - ем о - чей Е - го та- ким, как есть.
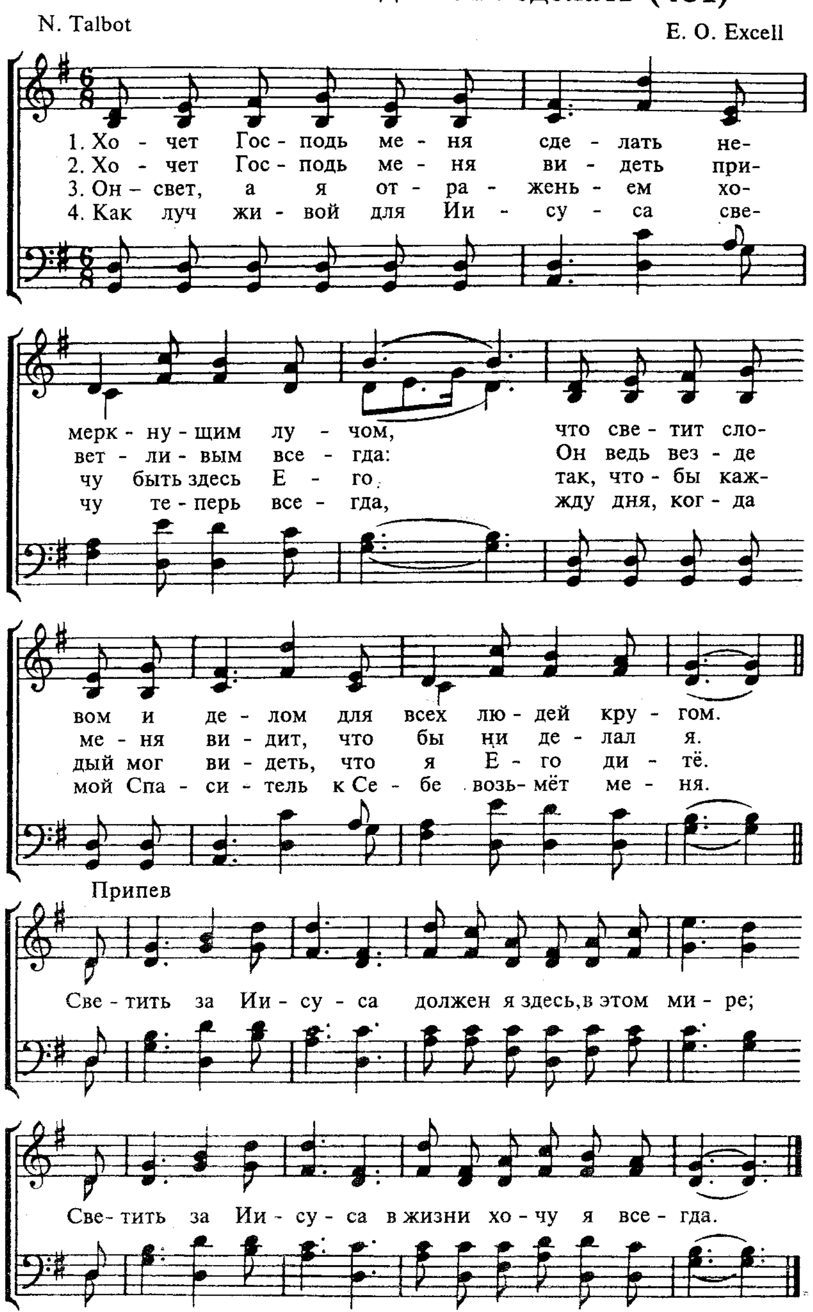
26. Большого призвания нет у меня



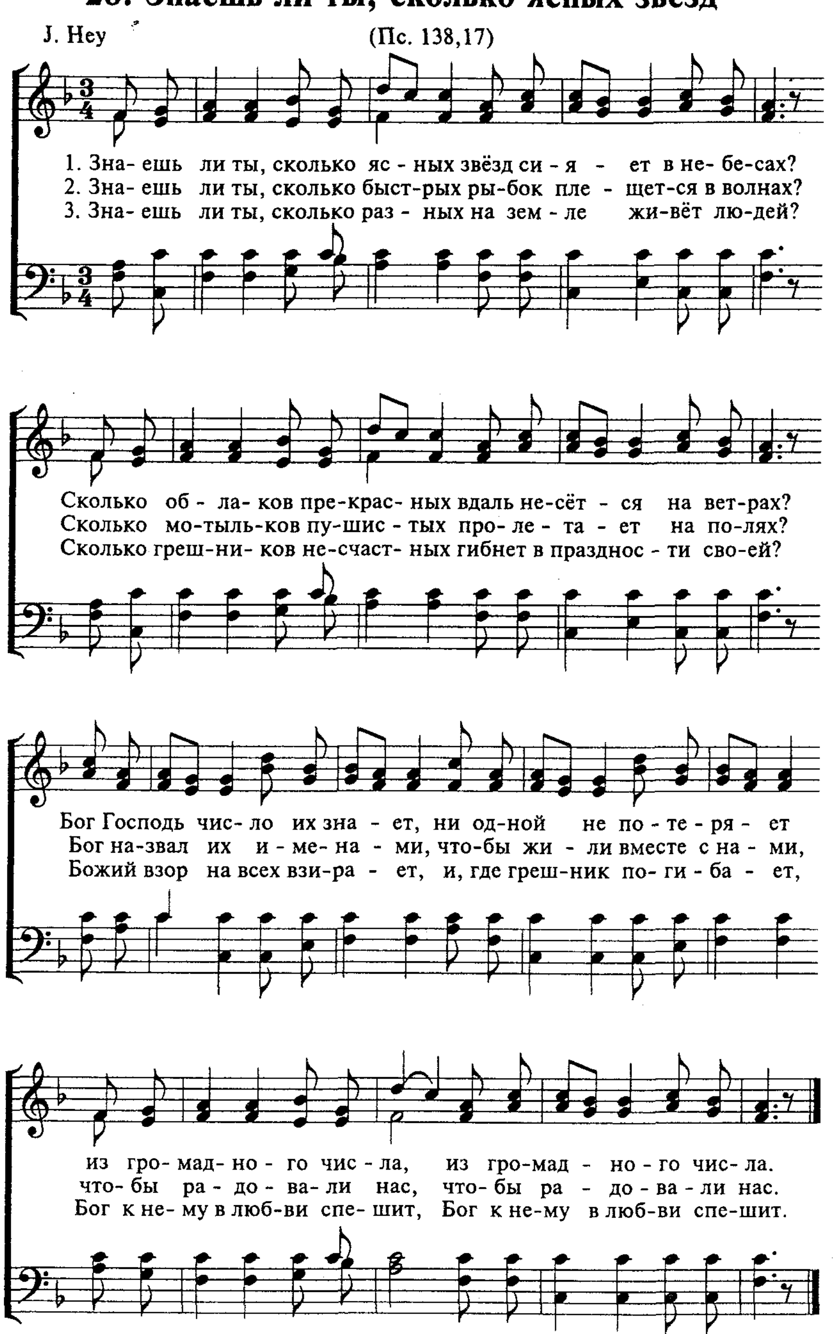
27. Хочет Господь меня сделать (481)
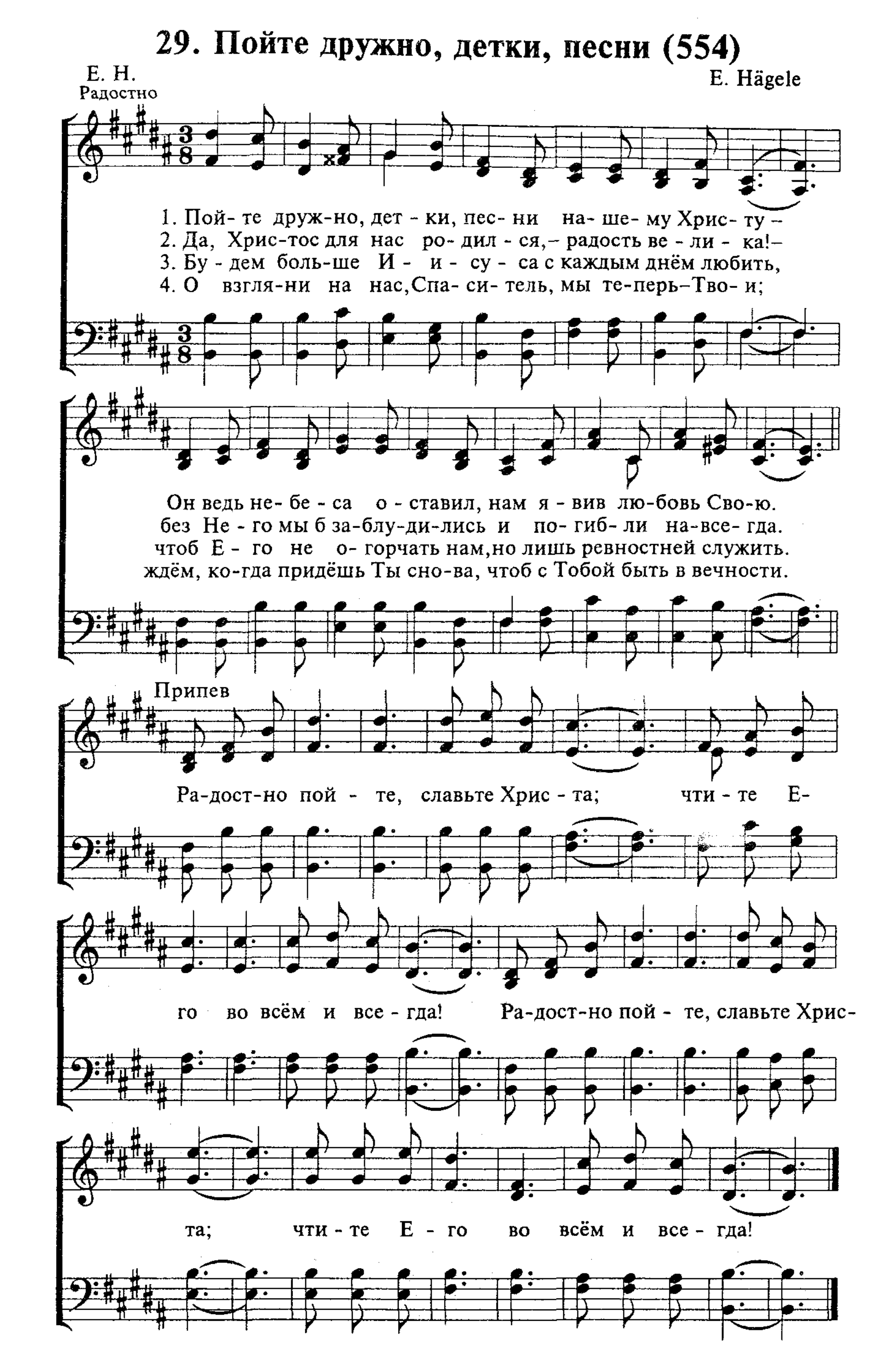
N. Talbot

E. O. Excell



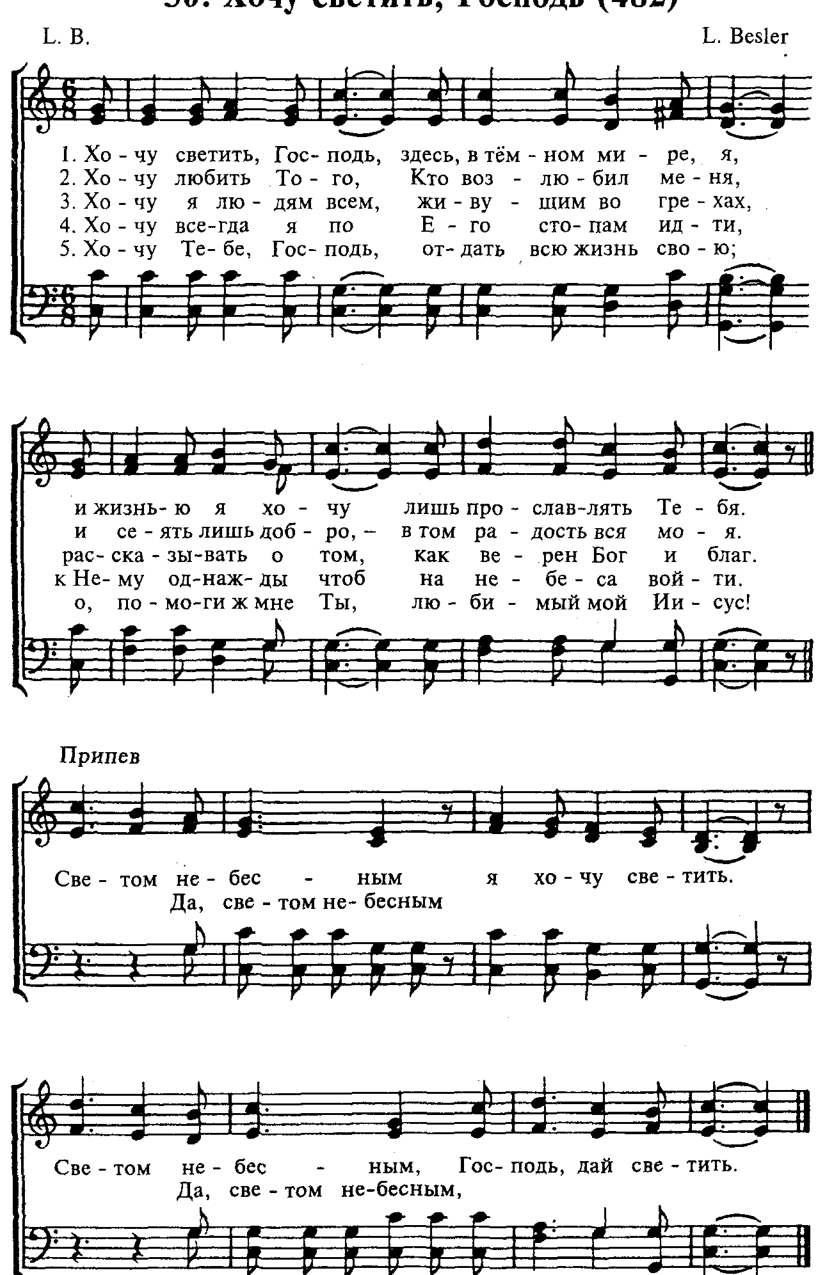
28. Знаешь ли ты, сколько ясных звёзд




29. Пойте дружно, детки, песни (554)
E. H.
E. Hägele
Радостно
1. Пой- те друж-но, дет - ки, пес- ни на- ше- му Хрис- ту –
2. Да, Хрис-тос для нас ро- дил - ся,– радость ве - ли - ка!–
3. Бу - дем боль-ше И - и - су - са с каждым днём любить,
4. О взгля-ни на нас,Спа- си- тель, мы те-перь–Тво- и;
Он ведь не- бе - са о - ставил, нам я - вив лю-бовь Сво-ю.
без Не - го мы б за-блу-ди-лись и по-гиб- ли на-все- гда.
чтоб Е - го не о- горчать нам,но лишь ревностней служить.
ждём, ко-гда придёшь Ты сно-ва, чтоб с Тобой быть в вечности.
Припев
Ра-дост-но пой - те, славьте Хрис - та; чти - те Е-
го во всём и все - гда! Ра-дост-но пой - те, славьте Хрис-
та; чти - те Е - го во всём и все - гда!

30. Хочу светить, Господь (482)

L. B. L. Besler



Содержание